

Vol.49

2020 SUMMER & AUTUMN

GASMILE

ガスマイル



**ここち来場10万人
特別企画**
詳細はP1,2をご覧ください。

きたい以上のことを

Q-SAN

九州・直方ガス企業グループ

九州酸素(株)
☎0948-25-2134

(株)九酸
本社・直方営業所
☎0949-22-5555

飯塚営業所
☎0948-22-0417

北九州営業所
☎093-571-0831

宮田営業所
☎0949-33-4950

医療部
☎0948-22-0849

直方ガス(株)
☎0949-22-2496

筑豊団地ガス(株)
☎0949-24-6752

(株)九酸ガス住設
本社・飯塚営業所
☎0948-22-6024

直方営業所
☎0949-22-0678

北九州営業所
☎093-632-8523

鞍手営業所
☎0949-42-1003

(株)小竹ガス商会
☎09496-22-0425

(有)筑穂プロパン
☎0948-72-1225

(株)Q-SAN リフォームおがわ
☎0949-23-2525

(株)介護サービスわかば
☎0949-22-0808

Q-SAN ショールームここち
☎0949-29-1313

ホームページからご覧いただけます
<http://www.Q-SAN.co.jp>

P.1~2 10万人突破記念

P.3~6 受講生募集

お知らせ・フッキング教室・カルチャー教室

P.7 ここち楽楽フッキング

「コーヒー大福」「みそコラム」

P.8 介護サービスわかば

「エクササイズマット ST」

P.9~10 Q-SANリフォームおがわ

「おすすめリフォーム」

P.11~12 ガス特集

「ガス衣類乾燥機 乾太くん」

P.13~14 Q-SANくらぶ通信

・会員募集・イベント予定

P.15~16 写真コンテスト

・第3次募集・第2次応募作品紹介

P.17 ショップインフォメーション

「中華ダイニング のが」

P.18 イベント・お祭りインフォメーション

裏表紙 Q-SANでんき

キリトリ線

郵便はがき

822-8790

料金受取人私郵便

直方局承認

36

差出有効期間
2020年9月
30日まで
●切手不要

福岡県直方市新町3-3-10 ここちビル

Q-SAN

ショールームここち 行



ご氏名	
性別	<input type="checkbox"/> 男性 / <input type="checkbox"/> 女性
年齢	<input type="checkbox"/> 10代 <input type="checkbox"/> 20代 <input type="checkbox"/> 30代 <input type="checkbox"/> 40代 <input type="checkbox"/> 50代 <input type="checkbox"/> 60代 <input type="checkbox"/> 70代
ご住所	
電話	() -
ご利用会社	<input type="checkbox"/> 直方ガス <input type="checkbox"/> 筑豊団地ガス <input type="checkbox"/> 九酸ガス住設 <input type="checkbox"/> 小竹ガス <input type="checkbox"/> 筑穂プロパン <input type="checkbox"/> ショールームここち <input type="checkbox"/> Q-SANリフォームおがわ <input type="checkbox"/> 介護サービスわかば

※該当する項目に✓点をお願いします。

キリトリ線

Q-SAN ショールーム こち おかげさまでご来館者様



キリトリ線

こち来場10万人特別企画申込書

※お申込み期限は、9月10日までの到着分が有効となります。

下記の空欄に入るキーワードを埋めてください!

Q-SAN

ショールーム  こち

おかげさまで



達成!!



ひらがな文字は使いません。

キリトリ線

こち来場10万人特別企画 申し込み説明

応募内容

10万人達成記念、お客様謝恩の特別企画です。
※謝恩進呈品は抽選となります。

応募方法

- ①お一人様1回限りの申込みとさせていただきます。
- ②空欄に入るキーワードをお答えください。
- ③申し込みは、ハガキ郵送・ホームページ・QRコード

ハガキ：左の申込書を切り取り、
そのまま投函してください。(切手不要)

ホームページ：「Q-SAN」を検索
申し込みフォームから
入力してください。

QRコード：右のQRコードを読み取り、
情報を入力してください。



応募期間

2020年8月1日(土)~9月10日(木)まで

ハガキ：上記期間の到着分が有効。

ホームページ：上記期間の申し込み分が有効。

QRコード：上記期間の申し込み分が有効。

当選発表

9月23日(水)よりホームページに掲載。

※商品進呈は、各会社の営業マンがお客様宅へお伺いいたします。

日頃のご愛顧、誠にありがとうございます。

Q-SANショールームこちちは、2020年6月で御来場者10万人を達成いたしました。これもひとえに、お客様と地域の皆様のご愛顧とご支援によるものと深く感謝し、楽しんでいただけるよう動画の無料配信及びお客様謝恩企画を準備いたしました。詳しくは前ページをご覧ください。是非ご参加され、10万人達成を共に喜んでいただけたらと願っております。

これからも、皆様のお役に立てるよう日々取り組んでまいりますので、どうぞよろしくお願い申し上げます。

社員一同

こちち来場10万人特別企画



Wチャンス! 上記のプレゼントが外れたお客様の中から再抽選!



ギフトブックに掲載されている「おいしい」「たのしい」商品の一例です。

Q-SANオリジナルギフトブック
「筑豊の誇り」(3,000円分相当)を
30名様にプレゼント!!

Q-SANの健康で快適な暮らしに役立つミニ動画

ショールームこちち
「こちちスイーツ教室」
紹介動画
元気のでる
パワフルスムージーを作ろう



九酸ガス住設・直方ガス
ガス衣類乾燥機
「乾太くん」
紹介動画
洗濯物の悩みをカラッと解決



Q-SANリフォームおがわ
お家のお掃除
ワンポイント
トイレお掃除術



介護サービスわかば
介護用ベットの
日常点検
点検してみよう



10月～12月教室の 開催にあたって



新型コロナウイルス感染防止対策を施しながらの教室開催となります。
その為、講師の方々ともお話し、教室数、定員等を調整しております。
お客さまと従業員の安全を第一に考え開催を行いますので、
何卒ご理解・ご協力宜しくお願いいたします。



定員を超えた
場合の抽選



マスク着用での
教室参加



検温のご協力



教室料金の
当日支払い

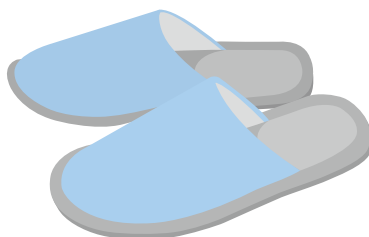

スリッパの持参



人数制限及び距離を
保つての教室開催



手指消毒・換気・
除菌の徹底

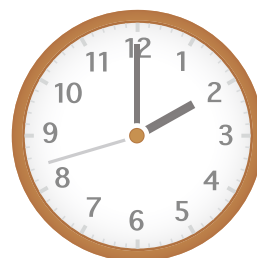

教室開催時間
の短縮

みんなの「ごちい」が
きつとみつかる。

Q-SAN
ごち

クッキング教室 **カルチャー教室**

受講生募集

10月
October

11月
November

12月
December



こちらのQRコードから
お申込みが出来ます

※写真はイメージです

入会金無料

COOKING SCHOOL 1DAY クッキング教室

コロナウイルス対策 特別教室



ごち教室 クッキング教室

季節のスイーツ

秋の味覚でスイーツ作りましょう♪

U-1 11/29[日]

- ・マロンパフェ
- ・スイートポテトパイ

パティシエ
講師 山田 麻希
時間 13:00~14:30
受講料 1,500円(税抜)



手打ちそば

そば打ちの基本と、おいしく食べる
為の茹で方を教えます。

U-2 12/19[土]

全職協四段
講師 舛田 浩二
時間 10:00~11:30
受講料 2,000円(税抜)



※感染症対策のため、試食はありません。

ファーストキッチン〈基本の洋食〉

初心者の方でも簡単に作れる基本の洋食をお教えます。

U-3 10/6[火]

- ・白身魚のエスカベッシュ(洋風南蛮漬け)
- ・美味しいステーキの焼き方
- ・ガーリックライス
- ・カボチャのパンナコッタ

ザウロスオブリンダマル
支配人兼料理長 満永 恵太
時間 11:00~12:30
受講料 2,000円(税抜)



自宅で作れる簡単韓国料理

ご自宅で簡単に作れる韓国料理を
みんなで作ってみませんか?

U-4 10/18[日]

- ・キムチチゲ
- ・海鮮チヂミ

韓国家庭料理人
講師 金正淑
時間 11:00~12:30
受講料 1,500円(税抜)



デトックス効果抜群! 秋のマンマの家庭料理

体内デトックス効果抜群の身近な食材を使ってイタリアマ
ンマの家庭料理を作ります。

U-5 10/24[土]

- ・白いんげん豆とツナのサラダ
- ・たっぷりのごち海苔のクリーム
- ・スパゲティ、柚子胡椒風味

イタリア料理教室カウレ(La casalinga del cuore)オーナー講師、
日本イタリア料理教室協会認定校、
イタリア料理研究家・栄養士、
マロニエテイクインストラクター、
食育インストラクター・家庭マスター

講師 若田 英子
時間 11:00~12:30
受講料 1,500円(税抜)



パンとちょこっとスイーツ

ワイワイ楽しくパン作りやってみよう

U-6 11/9[月]

- ・クルミパン
- ・ちくわロール
- ・チョコとベリーのケーキ

講師 ジャパンホームベーキング
スクール 監修 石松 厚子
時間 11:00~12:30
受講料 2,500円(税抜)



季節の和食

旬の食材で、季節を感じる料理を
作ってみませんか?

U-7 11/15[日]

- ・鯖棒寿司
- ・唐芋饅頭揚げ
- ・柚子和え

司理 謝太郎 経営
講師 茅原 康充
時間 11:00~12:30
受講料 1,500円(税抜)



季節を楽しむおもてなし

忙しくても簡単に出来るおもてなし
料理で季節を楽しみましょう。

U-8 12/10[木]

- ・残らないお節

講師 and*one Kitchen
監修 藤田ひさみ
講師 アイチービーツー
ダイエツキアキイサ 石丸 貴子
時間 11:00~12:30
受講料 2,500円(税抜)



季節を感じる和菓子作り教室

季節の和菓子をみんなで楽しく作ってみませんか?

U-9 11/19[木]

- ・いきなり団子
- ・芋ふかし饅頭
- ・栗蒸し羊羹

大家菓子舗店主
講師 大家 雅士
時間 13:00~14:30
受講料 1,500円(税抜)



四季を感じる日本料理

季節の食材を使った料理を、ご
家庭でも簡単に味わえるよう丁
寧にご紹介します。

U-10 10/25[日]

- ・秋茄子と銀杏餅~菊花餅揚げ~
- ・焼き胡麻豆腐
- ・木の子 椀 里芋擦り流し

和料理 蓮花寺さとう 経営
講師 西藤 数晃
時間 11:00~12:30
受講料 1,500円(税抜)



手づくり調味料「塩麹、甘麹、ヘルシーマヨネーズ」

福岡県産の手作り生米麹を使っ
て、無添加で簡単ヘルシーな調
味料を作ります!

U-11 11/7[土]

- ・塩麹
- ・甘麹
- ・ヘルシー塩麹マヨネーズ

みそらほ代表、味噌ソムリエ
調味料ジュニアマイスター
講師 安藤 久代
時間 11:00~12:30
受講料 2,500円(税抜)



全教室共通 ● 申込み期限【10月教室】2020年9月10日まで 【11月教室】2020年10月10日まで 【12月教室】2020年11月10日まで

CULTURE SCHOOL 1DAY カルチャー教室



ステンドグラス *サンタのオーナメント*

縦11cm×横9cmのオーナメントです。
Xmasに向けて作りましょう♪

V-1 10/17[土]

講師 重田 紀子

時間 13:00~15:00

受講料 3,200円(税抜)

※画像はイメージです。
※軍手、タオル、お持ち帰りの袋と、汚れることはほとんど
ございませんが気になる方はエプロンをご持参下さい。

定員 5名



粘土でお花を作るたのしいパンフラワー教室

かわいいミニバラです。バラのつぼみやお花が思っているよりも簡単に作れますよ。

V-2 10/3[土]

講師 大鶴 恵子

時間 10:00~12:00

受講料 1,500円(税抜)

※画像はイメージです

定員 6名



季節の押し絵を作ってみませんか

押し絵とは、型紙に綿を貼り、生地ですくんで貼り合わせて作る立体感のある作品です。可愛らしい干支の押し絵を作ってみませんか♪

V-3 11/19[木]

講師 駒山 洋子

時間 10:00~12:00

受講料 2,000円(税抜)

※紙用はさみ、布用はさみを ご持参下さい。
※画像はイメージです。 ※サイズ:直径約11cm

定員 6名



パッチワーク *modaのレインボーポーチ*

簡単なファスナー付けなので初めての方でも大丈夫!カラフルなポーチと一緒に作りませんか♪

V-4 11/24[火]

講師 光野 美千枝

時間 13:00~15:00

受講料 2,000円(税抜)

※サイズ:約縦13×横23cm
※裁縫道具をご持参下さい。 ※画像はイメージです。

定員 6名



パステルアートで描こう♪

ほんわか優しい色合いのパステルアート。指や綿棒を使って色をつなげていきます。絵が苦手な方にもオススメです。

V-5 11/27[金]

講師 やすなが まゆみ

時間 10:00~12:00

受講料 1,500円(税抜)

※ウェットティッシュをご持参下さい。

定員 6名



オシャレなしめ縄飾りで新年を迎えよう!

同じ材料でも色んなデザインができますよ。私オリジナルのしめ縄飾りで新年を迎えましょう。

V-6 12/15[火]

講師 小野 しのぶ

時間 10:00~12:00

受講料 3,000円(税抜)

※画像はイメージで当日の材料とは異なります。

定員 6名



はじめてのミニ門松作り

門松はお正月に歳神様がそれぞれの家に訪れるための依代と言われています。手作りの門松を作って良い年を迎えましょう!

V-7 12/20[日]

講師 田代 博昭

時間 10:00~12:00

受講料 1,800円(税抜)

※軍手、エプロンをご持参下さい。

定員 6名



はじめてのミニ門松作り

門松はお正月に歳神様がそれぞれの家に訪れるための依代と言われています。手作りの門松を作って良い年を迎えましょう!

V-8 12/27[日]

講師 田代 博昭

時間 10:00~12:00

受講料 1,800円(税抜)

※軍手、エプロンをご持参下さい。



●受講料のお支払い方法 (クッキング教室&カルチャー教室共通)

お申込み締切後、教室ご案内用紙を郵送いたします。(応募多数の場合抽選後に郵送)

◎1dayの場合:

1回分の金額は開催日当日お支払いとなります。

※入金済の受講料は原則として返金及び振替はいたしませんので予めご了承ください。

※講座によっては、教材費が必要な場合があります。

※受講料は、いずれにおいても消費税を別途加算させていただきます。

【注意事項】
※食物アレルギーに関して、個別対応はおこなっておりません。
※応募多数の場合は抽選し、後日当選者のみ発送をもって代えさせていただきます。
※親子教室を除き、お子様連れの受講はご遠慮ください。
※講座内容・受講日・受講時間は変更になる場合があります。
※応募数が一定数に満たない場合は開講を見合わせる場合がございますのでご了承ください。

●お問い合わせ

Q-SANショールーム ココチ

☎0949-29-1313 FAX0949-29-1314

〒822-0015 福岡県直方市新町3丁目3-10

Qショールームココチ 検索 <http://cocochi.Q-SAN.co.jp>



個人情報について: 今回の応募に際し、ご記入頂くお客様の個人情報は九歳・直方ガス企業グループの内部資料として商品やサービス、イベント情報のお知らせ等に利用させていただきます。機密保持については万全を期しておりますのでご協力をお願いいたします。

※新型コロナウイルスの感染拡大状況によっては、受講生の皆様の安心・安全を最優先するために、一部の講座を休講・延期にする可能性があります。ご了承下さい。

●応募方法 TEL FAX ハガキ Web

スマホ・パソコンで簡単応募手続き!

〒822-0015 福岡県直方市新町3丁目3-10
「Q-SANショールームココチ生徒募集係」まで

ガスとくらしのショールーム



- ①希望教室(教室番号) ②名前(フリガナ)・性別 ③生年月日
- ④住所 ⑤連絡先 ⑥職業(主婦・会社員・パート・学生・その他)
- ⑦きっかけ(フリーペーパー・チラシ・ホームページ・ポスター・知人・社員)
- ⑧Q-SANグループをご利用頂いたことがありますか はい(会社名)・いいえ
- ⑨紹介者の会員番号 ⑩紹介者のお名前

●ペア参加の場合

- ①名前(フリガナ)・性別 ②生年月日 ③住所
- ④連絡先 ⑤職業(主婦・会社員・パート・学生・その他)

応募締切 1day
クッキング・カルチャー教室共通
・10月教室: '20年 9月10日まで
・11月教室: '20年 10月10日まで
・12月教室: '20年 11月10日まで
※応募多数の場合は抽選し、後日当選者のみ発送をもって代えさせていただきます。



感染防止の取り組み

ショールームここでは、国内における新型コロナウイルス感染症の拡大が危惧されるなか、厚生労働省の指針に準じ、感染拡大の防止に取り組んでおります。



ソーシャルディスタンス

混雑時は足元のシールを目安にお進みください

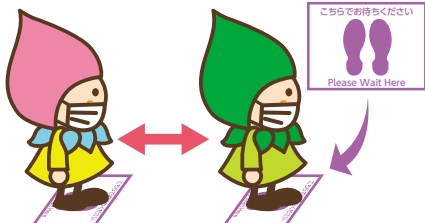

換気の徹底

密閉空間にならないよう、窓やドアを開放しています



対面時の仕切り

席を離す、又は間仕切りを設置
受付に飛沫防止シート設置

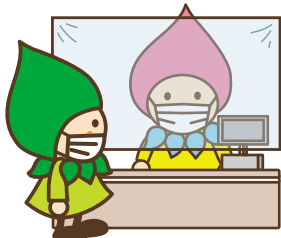

コイントレーでの受け渡し

接触防止のため、受付でのお受け渡しにはコイントレーを使用させていただいています



出入り口のアルコール設置

アルコール消毒液を設置しています
ご来社の際はご利用ください



トイレ・ドアノブの消毒

定期的に拭き取り消毒をしています



従業員の出勤前検温

従業員の体温計測を行い、発熱の確認をしています



従業員のマスク着用

感染防止の為、従業員にマスク着用を義務付けています



ご不便・ご迷惑をおかけいたしますが、お客様と従業員の安全と健康の為、ご理解・ご協力をお願い致します。

第10回 **こごち**
楽楽Cooking
 らく らく クッキング

生地が柔らか
 餡もとろける **コーヒー大福**



講師:大塚 雅士 先生
 プロフィール
 かわすじ饅頭 大塚菓子舗店主
 こごち和菓子教室講師

材料:(5個分)

コーヒー餡	生地
白あん……………100g	餅粉……………50g
コーヒー……………10g	砂糖……………50g
生クリーム……………100g	お水……………50ml
	コーヒー……………10g

作り方

- ①砂糖・餅粉を混ぜたあとお水を加えて混ぜ、電子レンジで5分加熱。
- ②①にコーヒー10gを加えて練って生地を作る。
- ③白あん・コーヒーを混ぜて作ったコーヒー餡を、20g盃型に作る。
- ④その中に8分立てした生クリームを絞り入れる。
- ⑤④を冷凍して生クリームを固める。
- ⑥固まったら②の生地を練ってコーヒー餡を包む。



みそソムリエが語る
みそコラム

三瀬 僚一 ニッシン醤油株式会社
 みそソムリエ協会認定みそソムリエ。幼少期を神戸で過ごし父親の転勤で北九州市民となる。現在ニッシン醤油(株)に勤務する52歳。



暑い夏：みその食べ方

2020年の夏は予報ではかなり暑い夏になりそうです。そんな暑い中で健康に良いとはいえ熱い味噌汁なんて飲めないという方には夏でも美味しく味噌をお召し上がりいただくのに最適な『なめ味噌』をお奨めします。『なめ味噌』とは、そのまま食品として食べる味噌のことで、豚味噌、鯛味噌、かつお味噌、とり味噌、ゆず味噌、にんにく味噌、牡蠣味噌、生姜味噌、金山寺味噌など、肉・野菜・魚介・穀物から果物を使ったものなどたくさんのバリエーションがあります。キュウリに『もろみ』をつけて食べる『モロキュウ』もその一つです。種類が多い理由は、地域に根付いた歴史があります。その土地その土地の郷土食であった物が殆どですが、近年はレシピが沢山公開され、ご自宅で『なめ味噌』を簡単に作ることができます。

私のおすすめ手作り『なめ味噌』は“はちみつ味”です。作り方はご家庭にある『味噌』と『ハチミツ』を7対3で混ぜるだけで、非常に簡単です。

※味噌の粒が気になる方はすり味噌をご使用ください。
 ※はちみつ味噌は冷蔵庫で保管してください。
 はちみつ味噌は、幅広く使用できます。そのままキュウリにつけてモロキュウ、スティック野菜にディップとして使用したり、マーガリンやバターと混ぜてトーストに塗ったり。酵素の働きで肉を柔らかくする効果もあるので、お肉を焼く前に塗って30分程度置き、そのまま焼けば味噌の香ばしい香りがするお肉料理ができます。また、焼き魚に醤油の代わりに付けて食べても一味違ったお魚をいただけます。

(次回に続く)



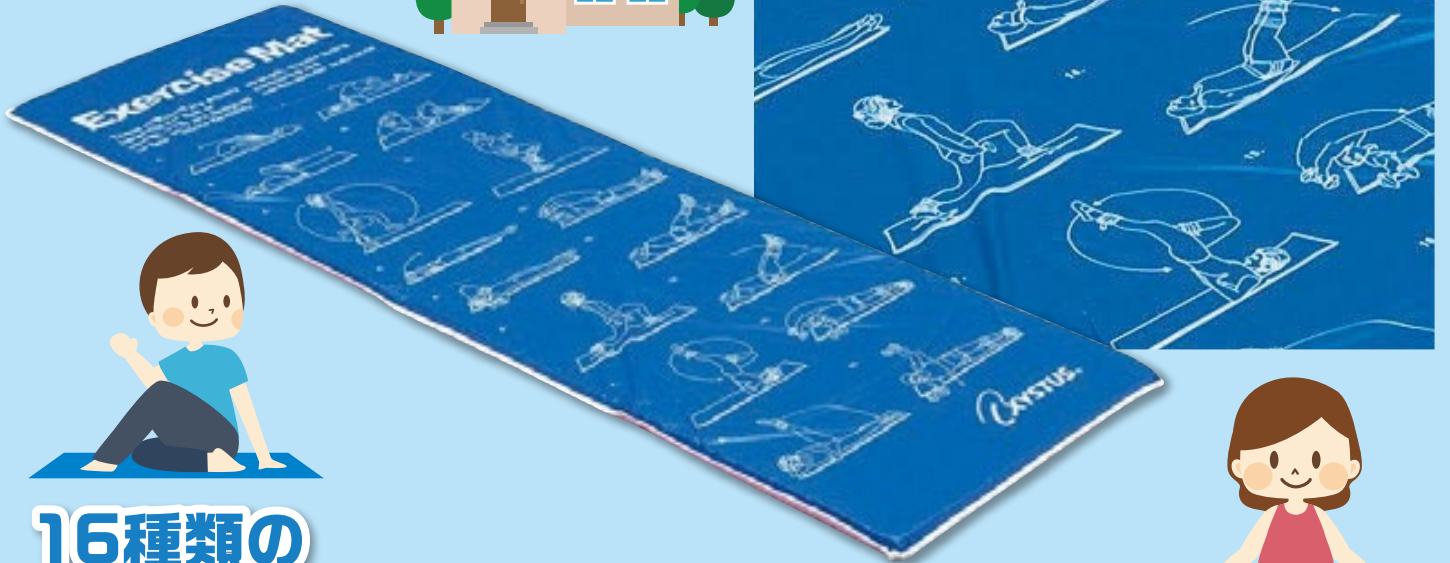

16種類の エクササイズサンプルがプリント



行楽シーズンが近づいてきました。しかし今年は自宅で過ごされる方も多いのではないのでしょうか。16種類のエクササイズサンプルがプリントされているトレーニングマットのご紹介です。

プリントされたエクササイズを参考に、メニューを組んでトレーニングしてみましょう。ご自宅での運動不足解消、ストレス発散に、是非ご家族と一緒にご利用頂けますと幸いです。



表面に基本的なストレッチの図。指導者がいなくても大丈夫。イラストを見ながら1人でもストレッチできます。

飯塚市 20代女性



定価:5,280円(税込)のところ…

4,000円(税込)

キャンペーン期間 (2020年8月~11月)

- エクササイズマットST/H-9285
- トーエイライト株式会社
- サイズ / 幅620mm×長さ1820mm×厚さ2.5mm
- 重 さ / 900g
- 材 質 / 外被: PVCビニール、芯材: 発泡ウレタン
- 生産国 / 台湾

福祉用具のレンタル・販売・住宅改修も行います。

株式会社 介護サービス わかば

☎0949-22-0808

在宅ワークを快適にする 秘訣は「窓」にあり。

長時間在宅することで、はじめて気づいた住まいの
お困りごとはありませんか？ たとえば、お部屋の暑さ・寒さ、
外からの音が気になって、仕事に集中しづらかったり…。
また、家で過ごす時間が増えれば、冷暖房費も気になるところ。
窓から入ってくる暑さ・寒さ、騒音をカットすれば、
在宅ワークもグッと快適になり、省エネにもつながります。

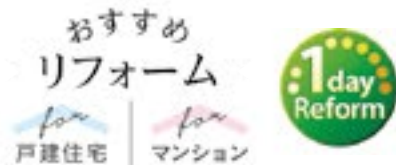

防音・断熱内窓 インプラス

今ある窓の内側に、もう1枚窓を
取り付けるだけで、防音効果も断
熱効果もぐんとアップ。省エネ
効果もアップして、冷暖房費の節
約にもつながります。



快適さの秘密は 「空気層」

「インプラス」を取付けること
で、今ある窓との間に空気層
が生まれます。これが壁の役
割となり、断熱効果や防音効
果を生み出します。

COLUMN

交通量の多い道路レベルの騒音を、図書館レベルの静かさに。

熱と同じように、多くの音が窓から入り、窓から出ていきます。住まいを取り巻く音を遮断できれば、暮らしはもっと快適になるはず。音の気にならない静かな生活をインプラスで実現しませんか。



※音の種類によって得られる効果が異なります。

(注1) このカタログのサッシ・ドアセットに示されている遮音性能は、JISで定められた方法により実験室で測定した測定値です。実際の建築物の現場で測定したとき、実際とは音場*が異なるので、それぞれの測定値に差異が生じます。(*音場: 音波が伝わっている空間の状況を示す。)

シャッターや雨戸で、 台風時の不安を解決。

日本に上陸する台風は年々大型化し、全国各地に甚大な被害をもたらしています。その脅威から家族と暮らしを守るためには事前にしっかり備えることが大切です。住まいの中で、台風の影響を受けやすい場所の一つが「窓」。飛来物が当たってガラスが飛び散ると、ケガの原因や避難の妨げになり大変危険です。シャッターや雨戸を設置すれば、台風の際にも、しっかり窓をガードできます。



リフォーム シャッター

「標準タイプ」・「耐風タイプ」は、スラットが抜けにくい構造で、ガイドレールも強度アップ。電動を選べば、大雨でも濡れずに開閉できます。



おすすめ リフォーム



リフォーム雨戸 (雨戸一筋)

わずか2時間[※]で壁の上から簡単に後付け可能。台風時の飛来物や侵入者から住まいを守ります。

※現場によって施工時間は異なります。



COLUMN

飛来物を想定した検証実験 2kg相当の飛来物、衝突速度44km/hを想定

窓ガラス単体や養生テープを貼るだけだと...



植木鉢のような飛来物でもガラスが割れ、室内に破片が飛び散ってしまいます。

シャッターや雨戸を設置すれば!



飛来物から窓をしっかり守り、窓ガラスが割れるのを防ぐことができました。

※シャッターの標準タイプ・耐風タイプ、雨戸の標準タイプ(ルーバー雨戸)の場合も、窓ガラスは割れませんでした。

**申込
殺到中!!!!**

衣類 快適宣言



コインランドリーに
行くのが面倒

梅雨・花粉シーズンは
外干しできない

部屋干しすると
ニオイが気になる

そんな悩みも **ガス衣類乾燥機** なら

カラッと解決

商品の詳細は
こちら!



**ご好評につき
申込件数**

50件突破!!

一度使うと
離れられない

早い

お客さま
満足度

安い

もう干さなくてもいいんです

**\いまだけ/
2020キャンペーン
特別価格**

約 **95%**

Q-SANリース

1,500円(税抜)×72回

なんと

部材^{*}・設置費・ガス工事費込み
※必要部材(排湿管、置台、ガスホース)

お客さま満足度約95%の理由は？

早い

約52分で乾く!

パワフルな乾太くんなら、5kgは約52分で乾燥。
電気式の約1/3になるので、家事の時間を大幅に短縮できます。

乾燥時間の比較

乾太くん	約52分
電気ヒートポンプ式 全自動洗濯乾燥機	約162分

電気ヒートポンプ式より約3倍速い!

※試験実施：リンナイ(株) ガス種：LPGの場合で約52分
※条件：実用衣類5kg(綿50%・化繊50%) / 脱水度70% RDT-54S-SV・標準コースで算出。

安い

1回たったの63円!

パワフル温風で短時間乾燥の乾太くん。1回の乾燥コストは5kgで63円。
ランニングコストも安く抑えられます。

毎日使っても
1ヶ月で約1,950円!

とっても
経済的

※ガス料金LPG:5.1円/MJ(石油情報センター平成27年度月次データ平均(50m)データの単純平均より)
電気料金:25.6円/kWh、60Hzの場合(基本料金は加算せず)
条件:実用衣類5kg(綿50%) / 脱水度70% RDT-54S-SV・標準コース、1日1回使用で算出。リンナイ調べ

一度使うと
離れられない

ふっくら感1.2倍!

衣類をバウンドさせながらガス温風をたっぷり送り込み、
天日干しよりもふっくらやわらかに仕上がります。

(天日干し) (全自動洗濯乾燥機) (乾太くん)
かさ高 約18cm かさ高 約19cm かさ高 約21.5cm

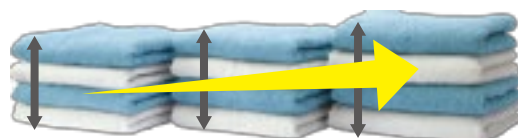

Rinnai ガス衣類乾燥機

【乾燥容量 5.0kg】
【高さ684×幅654×奥行545mm】

●ガスコード接続タイプ メーカー希望小売価格
RDT-54S-SV 140,800円(税込)

G-SANリースがお得!!

※排湿、設置場所の関係上、設置できない場合があります。

はやい 乾太くん

- デリケートな物から毛布などの厚手の物まで幅広く乾燥させる事ができます!
- ドアの開き方は、左右2タイプから、選べます。
- 置き台などのオプション品もそろえております。

**G-SAN
リースなら**

- 初期投資が少ない
- リース期間内はメンテナンス補償
- リース期間のお支払完了後はお客様の所有品になります。



お客様の声

さっそく
乾太くんを使用された方の
感想が届いています

長年「乾太くん」とは縁の無い生活だったので結果的に大変助かっています。
一度この「乾太くん」に出会うともう手離すことは考えられません。
特に天気を気にせず心おきなく洗濯出来ます。
「乾太くん」ありがとう!!

直方市在住
主婦 F・Sさん



気になる方は
まずはご連絡ください!!!!

お問い合わせ先

- 直方ガス株式会社 / TEL.0949-22-2496 ●筑豊団地ガス株式会社 / TEL.0949-24-6752
- 株式会社九酸ガス住設 飯塚営業所 / TEL.0948-22-6024 直方・鞍手営業所 / TEL.0949-22-0678 北九州営業所 / TEL.093-632-8523
- 株式会社小竹ガス商会 / TEL.09496-2-0425 ●有限会社筑穂プロパン / TEL.0948-72-1225

Q-SANくらぶ通信

くらぶ会員限定!

2020年9月～2020年12月開催のイベント予定表

(コロナウイルス感染拡大防止の為、日程が変更または中止となる場合があります)

9月

5

[土曜日]

無農業野菜を作る・楽しむ・食べる!

Q-SAN農園(第7期)募集

★大空の下、爽やかに野菜をお世話して収穫を楽しみましょう!

★初心者、途中からの参加も大歓迎!

・**時間：10:00～11:30** (以降、隔週開催予定)

※お子様のみでの参加はできません、必ず保護者の同伴が必要です。

※汚れてもいい格好でお越しください(長靴、帽子、タオル等)。

場所:Q-SAN農園(直方市上新入)

申込 No.36



定員 20名程度 (お子様・保護者含む) 申込締切 8/21(金) ※申込多数の場合は抽選となります。

11月
上旬
予定

球根を掘ってお持ち帰りできます!

チューリップの球根植えボランティア

★毎年春に開催される「のおがたチューリップフェア」に向けた事前の活動です。

・**時間：10:00～11:30(予定)**

※お子様のみでの参加はできません、必ず保護者の同伴が必要です。

※汚れてもいい格好でお越しください(長靴、帽子、タオル等)。



場所:遠賀川河川敷

申込 No.37

参加費無料!

定員 20名程度 (お子様・保護者含む) 申込締切 10/31(土) ※申込多数の場合は抽選となります。

12月
26

[土曜日]

もちつき大会&ぜんざい作り

★毎年恒例!臼と杵を使って本格的なもちつきをします!

★できたてのおもちをぜんざいでおいしくいただきます。

・**時間：10:00～13:00(予定)**

※お子様連れでの参加も可能です。※エプロン、三角巾をお持ちください。

※屋外での開催ですので、防寒対策をしてお越しください



場所:ショールームこち

申込 No.38

参加費無料!

定員 20名程度 (お子様・保護者含む) 申込締切 12/11(金) ※申込多数の場合は抽選となります。

お申込み方法

Web

24時間受付

サイトへアクセス

ID/パスワード入力

会員限定ページよりお申込み



QRコードからでもお申込みできます。

<https://www.club.q-san.co.jp/>

携帯電話・スマートフォンからでも可能です。



TEL 下記の各営業所へお申込み下さい。

- 直方ガス株式会社 / TEL:0949-22-2496
- 筑豊団地ガス株式会社 / TEL:0949-24-6752
- 株式会社九酸ガス住設 飯塚営業所 / TEL:0948-22-6024
直方・鞍手営業所 / TEL:0949-22-0678
北九州営業所 / TEL:093-632-8523
- 株式会社小竹ガス商会 / TEL:09496-2-0425
- 有限会社筑穂プロパン / TEL:0948-72-1225

弊社のガス・電気をお使いのお客様限定!



入会金・会費無料!

抽選でオリジナルギフトブックも当たるかも!
楽しいイベントやお得な情報盛りだくさん!ぜひ加入してみませんか?



Q-SANくらぶ

まだまだ新規会員大募集!!



対象

Q-SANグループ
(直方ガス・筑豊団地ガス・九酸ガス住設・
小竹ガス商会・筑穂プロパン)の
「ガス」または「Q-SANでんき」を
ご利用のお客様



ご入会特典

ご入会いただいた方の中から、
Q-SANオリジナルギフトブック
「筑豊の誇り」(3,000円分相当)を

抽選で
毎月

30名様に、プレゼント!



ギフトブックに掲載されている「おいしい」「たのしい」商品の一例です。



サービス内容

過去のイベントはこちら⇒
(※Facebookのページへ遷移します)



会員限定の優待セール
当社で取り扱っている機器を会員限定価格でご奉仕致します。
(ガス機器・エアコン・キッチン・床暖房からリフォームまで)



会員限定イベント開催
当社で企画した特別イベントにご参加いただけます。
(日帰りツアー等、当社独自のイベントの開催。
当社が協賛するイベントの案内)



共同農園(Q-SAN農園)参加
ご家族・お友達を誘って、種まきから収穫までの農園体験
しませんか?



こち教室サービス
ショールームこちで開催しているクッキング・カルチャー
教室の特別サービスが受けられます。

お申込みお問い合わせは、左記の方法でお願い致します。

フォトジェニック 写真コンテスト 2020

笑顔
部門

ふるさと
部門

作品募集中

第3次応募締切

2020年
10月31日 (土)

笑顔部門

ご家族、友人などの「笑顔」の写真や、見た人が思わず笑顔になってしまう作品を募集いたします。

ふるさと部門

自分が生まれたところ、かつて住んだことがある街など、未来に残したい「ふるさと」の情景を募集いたします。



金賞

各部門 1作品

QUOカード
5,000円分
+ 筑豊の誇り



銀賞

各部門 1作品

QUOカード
3,000円分
+ 筑豊の誇り



銅賞

各部門 1作品

QUOカード
1,000円分
+ 筑豊の誇り

Q-SANオリジナル
ギフトブック
「筑豊の誇り」
(3,000円分相当)



ギフトブックに掲載されている「おいしい」「たのしい」商品の一例です。

応募方法

パソコンの場合

ホームページURL

<http://www.q-san.co.jp/contest-apply>

専用サイトから応募できます。弊社にてプリントアウトし、掲載いたします。

スマホの場合

カメラ機能で右のQRコードを読み取り、応募ページへアクセスしてください。弊社にてプリントアウトし、掲載いたします。



持ち込み・郵送の場合

写真をA4サイズにプリントし、応募用紙にご記入の上写真と応募用紙を同封して「こち」にご持参、またはご郵送ください。

Q-SAN ショールームこち

〒822-0015 福岡県直方市新町3丁目3-10 こちビル

プリント頂いたお写真は返却できかねますのでご容赦ください。

応募要項

サイズ

A4サイズ (297×210mm)

候補発表

候補作品は応募者宛てに直接通知するとともに、ガスマイル紙面、ホームページ、ショールームにて紹介いたします。

応募資格

応募者本人が撮影したもので、未発表のものに限ります。プロ・アマチュア・年齢は問いません。今年撮影したものでなくても構いません。

発表

金賞、銀賞、銅賞は個別にご連絡いたします。

入賞作品は2021年カレンダー作成時に掲載いたします。

注意事項

- お写真は当方で額に入れて展示し、写真・画像データは原則お返しいたしません。
- 応募いただいたお写真は、ホームページ・広報誌などの当方の媒体でご紹介予定です。
- 被写体の方の承認を得てなかったり、他者の作品の無断使用など第三者の権利を侵害しないようお願いいたします。その場合の責任を当方は負いかねます。
- 入賞作品の著作権はショールームこちに帰属します。その際、作品の電子データもしくは原稿を提出していただきます。
- 入賞作品は主催者が催す展示会、制作物に無償で使用する権利を保有します。この使用を承諾していただけない場合は応募できません。
- 合成加工、立入禁止エリアから撮影した写真、日付入りの写真は不可とします。
- 応募作品は各部門につき1人1点、入賞作品は1人につき、1点とさせていただきます。
- 入賞作品発表の際は「作品名」「ニックネーム」を掲載いたします。
- 応募に際してご提供いただいた個人情報、入選通知、展示会等の必要な範囲で利用させていただきます。

お問い合わせ・応募先 Q-SAN ショールーム こち

TEL.0949-29-1313 <http://cocochi.Q-SAN.co.jp>

フォトジェニック
写真コンテスト2020

応募用紙

月 日

カナ

ニックネーム ※掲載時はこちらを利用します

氏名

住所

連絡先

※入賞した際に利用させていただきますので必ずご記入ください。

テーマ 笑顔部門 ふるさと部門

作品名

撮影場所 (県 市)

エピソード

第2次応募作品紹介

たくさんのご応募ありがとうございます!
現在、第3次募集中です!



ふるさと
部門

「ボタ山」

ボタ山を見ると、地元に戻ってきたなあと思います。
撮影地：福岡県飯塚市 📷 トーマスさん



笑顔
部門

「父、笑顔」

母の還暦のお祝いに家族で旅行に行きました。戦艦大和が見たいという父の要望で、大和ミュージアムへ。主役の母より、喜んでた父。こんな父の笑顔は初めて見ました。お父さん、いつもありがとう!!
撮影地：広島県呉市 大和ミュージアム 📷 ゆきんこさん



笑顔
部門

「初日の出」

毎年長谷山にて開催される初日の出の炊き出し。今年は豚汁ではなくあまーいぜんざいでした。作ってるおばちゃんとおじちゃんの笑顔がとっても素敵で写真を撮らせて頂きました(*^^*)
皆が笑顔になる楽しい会なので是非来年も参加したいと思います。

撮影地：福岡県嘉麻市長谷山 📷 やかんさん

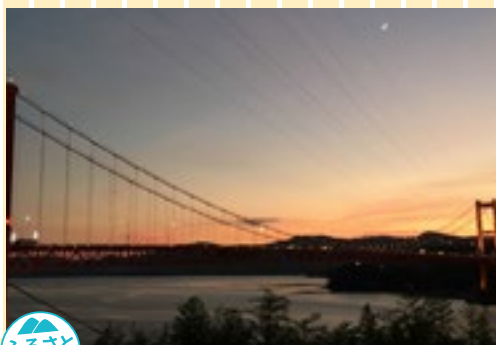

ふるさと
部門

「夕暮れの平戸大橋」

故郷、的山大島から平戸港へ着いて、福岡へ帰る途中、あまりにきれいな平戸大橋を撮影しました。小さい頃は見慣れた光景でしたが、平戸大橋が見えると小さいころの思い出がよみがえります。

撮影地：長崎県平戸市 平戸大橋公園展望台 📷 みいさん



ふるさと
部門

「初夏の棚田」

地元の名所の土谷棚田です。
撮影地：長崎県松浦市土谷棚田

📷 めぐみさん



ふるさと
部門

「桜満開」

娘が初めて見る河川敷の桜。満開の桜と桜吹雪に圧倒されたひとときでした。
撮影地：直方市 河川敷 📷 misaringoさん



ふるさと
部門

「お世話になります、日ノ出橋様。」

この街に住んで35年通勤で渡った日ノ出橋。
撮影地：福岡県直方市遠賀川河川敷 📷 テンちゃんさん

フォトジェニック写真コンテスト WEBギャラリー

<http://www.q-san.co.jp/contest>



SHOP Information

Q-SANをご利用くださっているお店をご紹介します。



中華ダイニング



Instagram

インスタグラム アカウント
「chinese_dining_noga」



この度、中華ダイニング のがは令和2年8月1日で2周年を迎えます。これもひとえに来店してくださった皆様のおかげです。

日頃、お世話になっている大切なお客様へ、ささやかではありますが特別メニュー『2周年記念コース』をご提供させていただきます。

2周年記念コース

- 3種前菜盛合せ
- エビのチリソース煮
- 酢豚
- 冷やしギョーザの梅肉ソース
- マーボー豆腐
- フカヒレあんかけごはん
- カシスシャーベット



通常価格4,200円を

2,700円でご提供

2名様からのご注文で承ります。

**8月1日～8月31日までの
期間限定となります。**

※価格は税抜表示です。

のがセット

- よだれ鶏
- エビチリ
- 酢豚
- 春巻(2本)
- チャーハン
- ゴマ団子

通常価格3,440円を

2,500円(税抜)でご提供



チャーハンセット

チャーハン
+

選べる料理1品

- エビチリ
- エビマヨ
- 酢豚
- 黒酢酢豚
- チンジャオロース
- カニ玉

1,000円(税抜)



おつまみセット

- おつまみキャベツ
- ザーサイ
- 生ハム
- バンバンジー
- チンジャオロース
- 春巻(2本)
- 台湾ソーセージ
- スパイシーポテトフライ

通常価格3,440円を

2,500円(税抜)でご提供



※準備等あるので、お早めのご連絡をいただくと助かります。よろしくお願い致します。



皆様にご自宅でも中華ダイニング のがの料理でお腹いっぱいにご満足していただきたいと思い、お得なお持ち帰りセットもご提供しています。お気軽にご利用ください。

中華ダイニング のが

福岡県北九州市八幡西区三ヶ森2-1-7

TEL:093-616-2890

営業時間

〈月・火・水〉11:30～14:00(ランチ)
18:00～22:00

〈木 曜 日〉定休日

〈金・土・日〉18:00～22:00

※営業時間、お休みの変更がある場合も
ございます。ご了承ください。

駐車場 お店の横、6台停められます。



イベント情報 Event Information

【所】住所 【時】時間
【料】料金 【内】内容
【問】問い合わせ先

直方地区

Nogata



ユメニティのおがた

【所】直方市山部364-4
【問】☎0949-25-1007

令和2年9月13日(日)

PEACE HILL 天狗と呼ばれた男 ～岡部平太物語～

【時】13:30開場 14:00開演

【料】【一般】一般3,000円

学生1,000円(当日500円up)

有料託児あり



令和2年10月4日(日)

カルテット・エクスプローチェ ～響炎する4本のチェロ～

【時】13:30開場 14:00開演

【料】【一般】一般2,500円 学生1,500円

【会員】一般2,250円 学生1,350円



令和2年10月17日(土)

ピアノデュオ・デュエットウ ハロウィーンコンサート

【時】13:30開場 14:00開演

【料】一般500円(当日800円)



令和2年6月3日(水)→1月13日(水)延期

チェロ・ピアノコンサート

【時】13:30開場 14:00開演

【料】【ユメ倶楽部100円】【一般300円】※中学生まで無料



直方市石炭記念館

【所】直方市直方692-4 【問】☎0949-25-2243

令和2年9月6日(日)

グリーン・コール・デー

石炭エネルギーセンター(JCOAL)主導のもと、毎年9月5日を「石炭の日」と定め、将来の石炭利用について考える日としています。

石炭は現在も重要なエネルギー源(電源の一つであるだけでなく製鉄などの産業用原料)として、日本をはじめ多くの国や地域で今も利用されています。

- 石炭燃焼体験(石炭を燃やしてみよう)
- 火力発電実験(水が、蒸気が電気をつくるんだ)
- SL運転室乗車体験(制服を着て写真を撮ろう)
- 国史跡「救護練習坑道」入坑体験

【時】9:00～17:00

【料】入館無料



直方谷尾美術館

【所】直方市殿町10-35
【問】☎0949-22-0038



令和2年6月30日(火)～9月27日(日)

「兼実弘志クレパス画展」

【時】9:30～17:30

【料】一般400円 高大生200円 中学生以下無料



令和2年7月11日(土)～9月6日(日)

猫の室内楽

【時】9:30～17:30

【料】一般400円 高大生200円 中学生以下無料



令和2年7月11日(土)～9月6日(日)

【特別常設展】奥野医院の思い出 奥野千代子遺品展

【時】9:30～17:30

【料】一般400円 高大生50円 中学生以下無料



令和2年7月11日(土)～9月6日(日)

ミニギャラリー電話室三十八番

古城戸理恵「小さなお地藏様のお部屋」

【時】9:30～17:30

【料】一般400円 高大生200円 中学生以下無料

飯塚地区

Iizuka



令和2年10月8日(木)～11月23日(月・祝)

旧伊藤伝右衛門邸・秋の企画展2020

【時】9:30～17:00(入館16:30まで)

【料】高校生以上¥310(¥250)小・中学生¥100(¥80)

()内は20名様以上の団体料金

※土曜日に限り高校生以下は無料

※身体障がい者手帳、療育手帳、精神障がい者

保健福祉手帳の交付を受けている方は無料

(受付で手帳をご提示ください)また、手帳を

ご提示された方の介護者も無料となります。

【所】旧伊藤伝右衛門邸 飯塚市幸袋300番地

【駐車場】身体障がい者専用:長屋門より50m先

普通車・大型バス駐車場:幸袋1サーチパーク

(九電工隣り)

【問】☎0948-22-3511((一社)飯塚観光協会)

令和2年11月23日(月・祝)～11月30日(月)

麻生大浦荘 紅葉特別公開

秋に特別公開される麻生大浦荘は、「筑豊御三家」の

ひとつに数えられた麻生一族の住宅のひとつで、数寄

を凝らした和風入母屋書院造りが美しい邸宅は大正

末期に建てられたと云われています。

この期間だけの美しい庭園の紅葉をお楽しみください。

※雨天時は庭園立入禁止になります。

※邸内のお手洗いは利用できません。近隣に設置して

おります仮設トイレをご利用ください。

【時】9:30～17:00(入場16:30まで)

【料】無料

【アクセス】

西鉄バス「笠松陸橋」バス停より徒歩約3分

JR福北ゆたか線「新飯塚駅」東口より徒歩約10分

【駐車場】駐車場はございませんので、お近くの有料

駐車場をご利用ください。

※大型バスは飯塚市歴史資料館で乗降、

飯塚オートレース場で待機予定です。

【問】☎0948-22-3511((一社)飯塚観光協会)

令和2年8月16日(日)

不思議博物図鑑をつくろう!

【時】10:00～15:00

【料】入館料・参加費1200円必要

定員20名 事前申込要



※新型コロナ感染症対策の

影響で中止等の変更になる場合がございます。

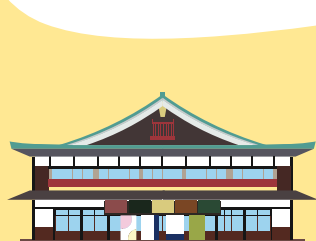
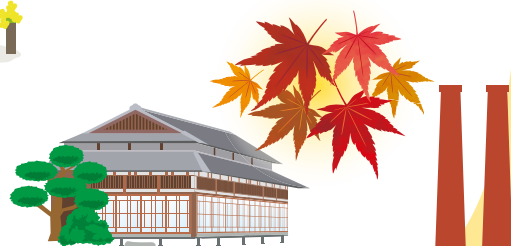

電気代 くらべてナットク!
簡単シミュレーション



新規成約

キャンペーン!

キャンペーン期間中のご成約で

QUOカード1,000円分



プレゼント!!

※2020年7月1日～12月30日まで

ラクラク
手続き!!

+

かしこく
節約!!

=

おうちの電気[💡]は
Q-SAN
でんき

お問い合わせだけでも結構です!お気軽にご相談ください

でんき専用コール(通話料無料)



0800-222-9393

受付時間(平日)9:00~17:00

きたい以上のことを

Q-SAN

九酸・直方ガス企業グループ

直方ガス(株)
☎0949-22-2496

筑豊団地ガス(株)
☎0949-24-6752

(株)九酸ガス住設
本社・飯塚営業所 ☎0948-22-6024
直方営業所 ☎0949-22-0678
鞍手営業所 ☎0949-42-1003
北九州営業所 ☎093-632-8523

(有)筑穂プロパン
☎0948-72-1225

(株)小竹ガス商会
☎09496-2-0425

Q-SANでんきは (株)サイサンの電気取次店です。2015年10月8日、(株)サイサンは経済産業省より小売電気事業者【登録番号:A0015】に登録されています。